UNIVERSIDAD DE GRANADA

Escuela Técnica
Superior de Ingenierías
Informática y de
Telecomunicación

Instalaciones y servicios

La ETSIIT dispone de los siguientes servicios e instalaciones:

Biblioteca

PÁGINA WEB DE LA BIBLIOTECA

Aulas y salas

Entre las instalaciones con que cuenta el centro, destacan aquellas destinadas al desarrollo de la docencia teórica y práctica, así como para el resto de actividades académicas (salas de conferencias, salas de estudio, etc):

- Aulas para clases de teoría

  Software necesario para el uso de las pizarras electrónicas de las aulas 1.1 y 1.8
- Aulas para clases de prácticas
  - Software disponible en las aulas de prácticas.
  - Manuales para procedimientos en laboratorios:
    - Habilitación de modo examen en laboratorio.
    - Bloqueo de aula.
    - Copia de ficheros a escritorio.
    - Servicio de creación de imágenes virtuales.
- Salas de conferencias, presentación de trabajos y reuniones
- Espacios de trabajo para estudiantes de la ETSIIT
- Zona Exterior
  - La ETSIIT dispone de una zona exterior con jardín, mesas y bancos. Además dispone de un aparcamiento de bicicletas en la entrada del edificio.
  - Normas:
    - Respetar el mobiliario. No mover de sitio el mobiliario.

Copyright© 2025 Universidad de Granada

        - No arrojar residuos o basura fuera de las papeleras y contenedores.
        - No arrojar colillas al suelo.
        - No arrojar desperdicios líquidos.
        - Prohibido fumar según se recoge en el artículo 7 de la ley 42/2010
    - Seguridad
        - El recinto dispone de cámaras de vigilancia.
        - Cesión y alquiler de espacios de la ETSIIT

Cesión de espacios

El procedimiento para solicitud de cesión de uso temporal de espacios puede consultarse en la WEB de Gerencia de la UGR.

Conserjería

Horarios y Contacto

- De lunes a viernes de 8:00 a 22:00
- Números de teléfono:
    - Edificio de administraciones/departamentos: 958 242800
    - Edificio aulario: 958 240819 (planta baja), 958 242817 (tercera planta)
    - Edificio Auxiliar: 958 242821

Personal y servicios

Directorio personal

- **2 Encargados de Equipo de Conserjería (mañana y tarde)**
- **3 Técnicos Especialistas de Conserjería /Medios Audiovisuales (1 mañana y 2 tarde)**
- **13 Técnicos Auxiliares de Servicios de Conserjería**
- **1 Ayudante de Oficios de Servicios Técnicos de Obras, Equipamiento y Mantenimiento**

Servicios relacionados

- Servicio de vigilancia
- Planificación de inspecciones periódicas de la unidad técnica

Copyright© 2025 Universidad de Granada

Normativa

- Normativa

Cafetería y comedor

La ETSIIT cuenta con una cafetería y un comedor universitario, ambos situados en la planta baja del edificio principal.

CONSULTAR MENÚ DEL COMEDOR

Servicio de vigilancia

- Teléfono vigilancia ETSIIT: 647 364184 y 647 364250.
- Teléfono vigilancia para la atención a la Comunidad Universitaria en situaciones extraordinarias 24h y 365 días al año: 958 249393 y 958 242011.

SERVICIO DE VIGILANCIA UGR

Las ayudas técnicas para la mejora de la Accesibilidad Universal en la ETSIIT pueden consultarse pinchando en este enlace .

Organización del edificio

La ETSIIT está dividida en dos edificios comunicados entre sí:

- En el primer edificio se encuentran la cafetería y el comedor universitario, los servicios administrativos, la biblioteca y los distintos departamentos.
- En el segundo edificio se encuentran las aulas de teoría y prácticas.

Cada uno de estos dos edificios consta de 5 plantas más un semisótano.

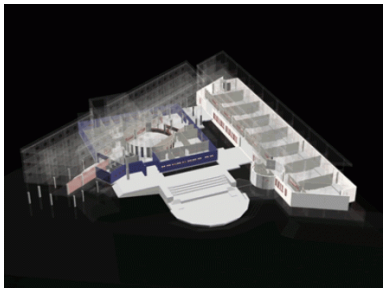
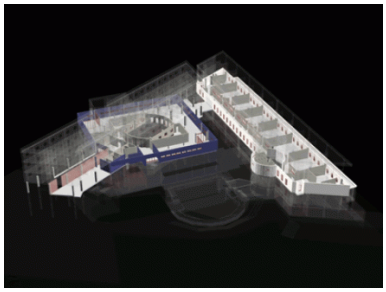
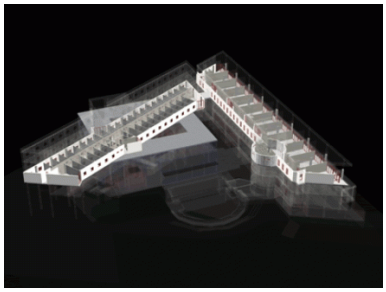

Copyright© 2025 Universidad de Granada

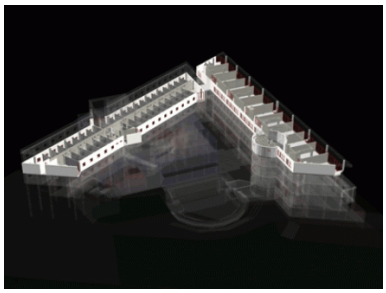

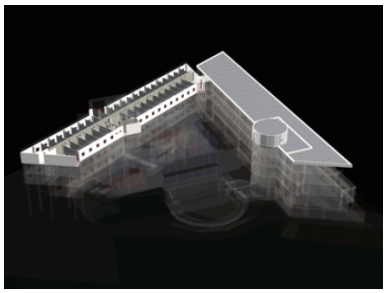

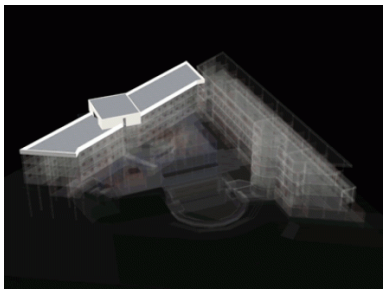

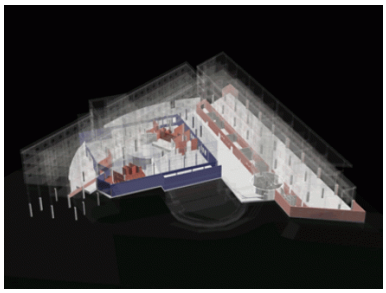

Copyright© 2025 Universidad de Granada