

Experiencia Erasmus en Senftenberg (Alemania). Curso 2011/12

La ciudad

Senftenberg es una pequeña ciudad de 27000 habitantes situada en el estado de Brandeburgo, en el este de Alemania. La capital del país, Berlín, se encuentra a 140 km. Otras ciudades importantes cercanas son Dresden a 65 km y Leipzig a 133 km.

Lo más destacable y característico de la ciudad es su lago, el Senftenberger See. Es un centro turístico durante el verano especialmente, lo rodean varios hoteles y campings así como carriles bici por la cantidad de bosques que circundan dicho lago.

La universidad

La FH Lausitz se encuentra dividida entre dos ciudades, Senftenberg y Cottbus. En el caso de los alumnos de la ETSIT tanto de informática como de telecomunicaciones el destino es Senftenberg.

Sin lugar a dudas este es el aspecto que más destacaría de mi destino. En las clases hay poquitas personas y en prácticas la atención del profesor es prácticamente individualizada ya que no estarás con más de 2 o 3 compañeros. Todo es en alemán y recomiendo ir a clase a diario y seguir la asignatura, con especial atención a las prácticas, esto hará que superar los exámenes finales de cada semestre sea asequible a pesar de la cantidad de trabajo.

El curso se divide en dos semestres, el de invierno y el de verano, todas las asignaturas son cuatrimestrales y de 5 ECTS. Aquí enlazo los planes de estudios del Bachelor (1º,2º,3º) y Master (4º,5º)

<http://www.hs-lausitz.de/elektrotechnik/curriculum/bachelorstudium.html>

<http://www.hs-lausitz.de/elektrotechnik/curriculum/masterstudium.html>

Alojamiento

El mejor alojamiento posible es la residencia de la propia universidad:

(<http://www.studentenwerk-frankfurt.de/2011/index.php?lg=de&rt=Senftenberg&ct=Wohnen&sct=Home&city=&style=&lk=GrossenhainerStrasse>)

El precio es muy económico entre 190 y 210 euros dependiendo del tamaño de la habitación que os asignen, todas son individuales, con baño individual, luz, agua, calefacción e internet incluidos. Sobre el tema internet quiero hacer un pequeño inciso: La universidad os proporciona una conexión lenta a través de proxy y limitada a

5 GB al mes. Recomiendo encarecidamente contratar una conexión DSL nada más llegar ya que el número de conexiones que admite la residencia es limitada. Si no se hace esto, se pasara bastante mal durante el curso.

En cuanto al pago lo domiciliareis en vuestra cuenta de banco alemana.

Idioma

Siempre se dice que es necesario tener un conocimiento previo del idioma del país en el cual se va a disfrutar de una experiencia Erasmus, muchas veces pensamos: "ya aprenderé allí" o "con el inglés en Alemania me sobra" bueno pues si este es tu destino, estas cometiendo un error. Yo recomendaría que nadie viniera sin mínimo un nivel A2. El personal de administración de la universidad con el cual tendrás que hacer todo los tramites iniciales no habla absolutamente nada de inglés. De todos los profesores solo uno manejaba el inglés y con bastantes dificultades y por supuesto todas las clases son en alemán. En tu día a día también es básico el alemán tanto para el trato con compañeros como para algo tan simple como ir a comprar.

Llegada

Para mi la mejor forma que hay para llegar a Senftenberg es la conexión de Ryanair entre Málaga y el aeropuerto de Leipzig Halle. Suele ser bastante barato y cuando escribo esto (septiembre 2012) hay vuelo lunes y viernes. Otra opción es con Easyjet de Málaga a Berlín Schoenefeld. En ambos casos tendréis después que coger el tren para llegar a Senftenberg Bahnhof. La página de los trenes alemanes donde podéis buscar vuestra conexión es (<http://www.bahn.de/i/view/ESP/es/index.shtml>) totalmente en español.

Una vez en Senftenberg cuando salgáis de la estación si vais cargados de maletas la mejor opción es coger un taxi y decirle que os lleve a la Hochschule Lausitz, cuesta sobre 5 euros y os ahorráis 15 minutos de caminata, aunque si decidís ir andando no tiene perdida es seguir los carteles hacia la universidad.

Una vez en la universidad, la residencia es fácil de encontrar ya que es el edificio de enfrente. Tendréis que buscar a los Hausmaister (son los encargados de todo lo que tenga que ver con la residencia) para que os den las llaves, no hablan absolutamente nada de inglés, así que una vez mas insistir en lo del alemán.

Ya instalados en vuestra habitación el siguiente paso es ir a hablar con el coordinador de relaciones internacionales de la FH Lausitz, lo encontrareis en el edificio 2. Os ayudara bastante no os preocupéis si al principio os sentís perdidos.

(<http://www.hs-lausitz.de/studium/internationales.html>) aquí tenéis bastante información sobre las actividades que se realizan, email de contacto y además os recomiendo ver el video de presentación.

Otro paso básico de la llegada es abrir la cuenta del banco. Podéis optar por cualquier banco pero lo más sencillo es abrirla en el Sparkasse. La oficina principal se encuentra en el centro del pueblo y hay un cajero en la residencia, además siendo estudiantes menores de 30 no os cobrarán ningún tipo de comisión. Recomiendo para los primeros días llevar bastante dinero en efectivo desde España porque la tarjeta os tardará unos 10 días y en casi ningún sitio se puede pagar con Visa o MasterCard, solo con EC, un tipo de tarjeta que usan en Alemania.

El tema móvil la verdad es que hay muchas compañías por las que optar y también depende de si queréis seguir teniendo tarifa de datos. Esta fue mi opción y escogí la compañía simyo (www.simyo.de) pagaba 10 euros por 1 GB, llamadas y SMS a 9 cent. También existe la opción de 500 MB por 5 euros. Lo podéis domiciliar en vuestra cuenta alemana y no hay permanencia, eso si, se necesita un teléfono libre.

La primera compra es difícil ya que vuestra habitación estará totalmente vacía, solo con los muebles básicos y no tenéis coche para cargar todas las cosas así que os recomiendo paciencia, necesitareis varios días para equiparos, los mejores sitios son el Kauftland (similar a Carrefour, Alcampo) y dos sitios del centro el Woolworth y el Mac Geiz, que son lo mas parecido a unos 20 duros españoles, encontrareis de todo para equiparos.

Para las compras diarias recomiendo cualquiera de los dos Netto que están cerca de la residencia.

Siguiendo con las cosas básicas, es totalmente necesaria una bicicleta, la mejor opción es comprar una de segunda mano en cualquier de las tiendas del pueblo, yo encontré la mía por 80 y estaba muy bien la verdad, no siempre tienen bicis usadas, así que es posible que tengáis que esperar unos días hasta que haya alguna que os guste.

Adjunto un par de capturas de cómo llegar desde la residencia al Kauftland y al centro donde esta el banco, una de las tiendas de bicis y las otras dos que he indicado.

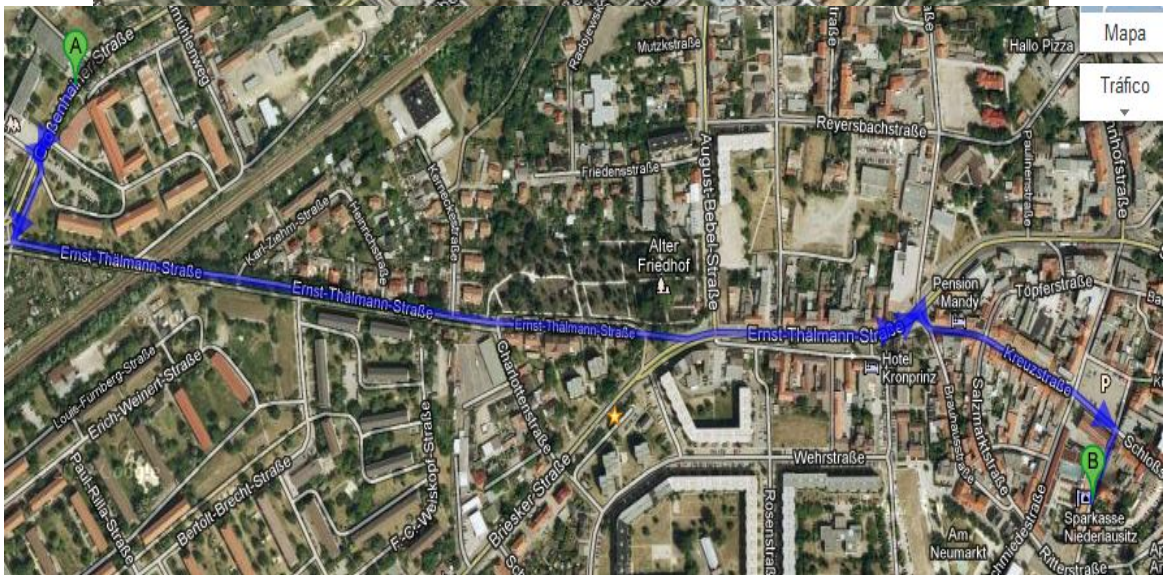
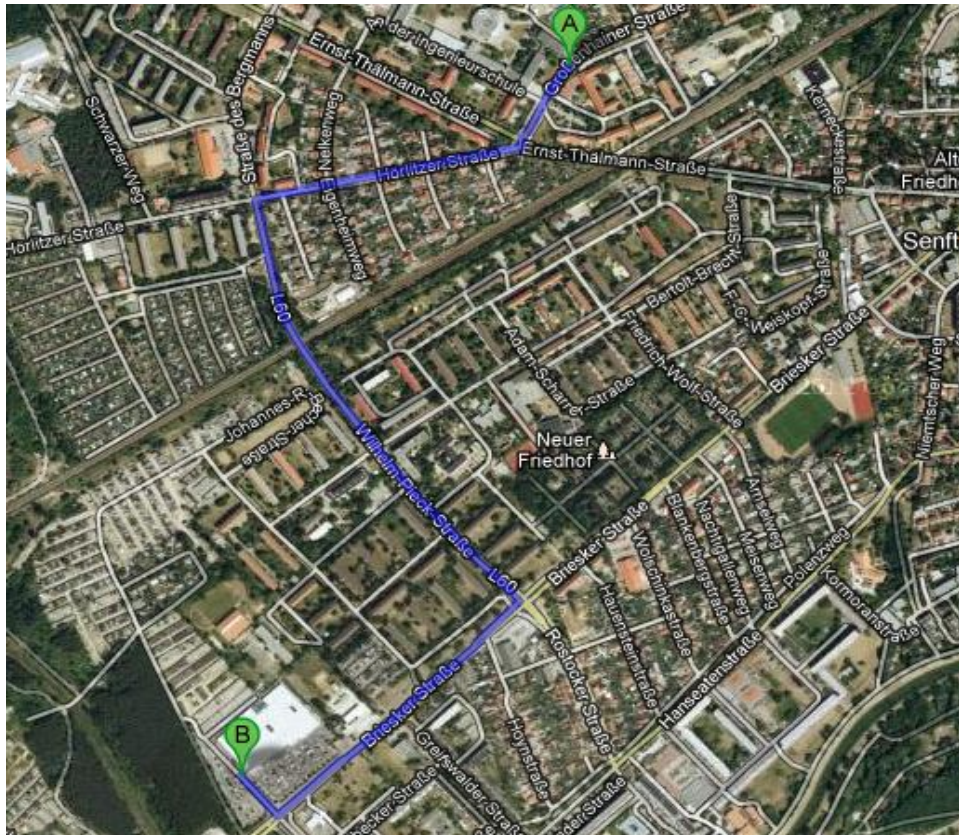

Viajar

Para el tema viajes os encontrareis en una ubicación ideal, yo he visitado Berlín, Leipzig, Dresden, Cottbus, Erfurt, Wittenberg, Potsdam, Hamburgo, Lübeck, Múnich, Colonia, Bonn, Bochum, Dortmund, Düsseldorf y seguro que me dejo alguna, esto dentro de Alemania, fuera: Praga, Viena, Budapest, Bratislava y Estocolmo. La frontera con Polonia esta a 50 km y Praga a menos de 4 horas en tren. Os recomiendo aprovechar las ofertas de Ryanair para visitar países como Noruega, Suecia o Finlandia, desde Berlín los vuelos son realmente baratos.

Para el turismo nacional, lo mejor es el tren, dentro de cada estado tenéis un ticket, (Berlín-Brandenburg ticket, Sachsen ticket...) valido para 5 personas durante un día por dicho estado y el precio ronda los 30 euros dependiendo del estado. Luego para viajar a otros estados lo mejor es el Wochenende ticket, por 40 euros 5 personas durante un día pueden coger cualquier tren del país menos los ICE (equivalente a AVE). Esta muy bien la verdad.

Visitas obligadas para mi dentro de Alemania son Berlín, Múnich, Dresden, Hamburgo y como fiesta popular recomiendo el carnaval de Colonia en febrero. Hay que cruzar el país entero pero realmente merece la pena.

Fuera de Alemania Praga es imprescindible además de bastante económica y luego en Polonia tenéis Wroclaw y Poznan a un paso y son dignas de visitar.

Valoración personal

Senftenberg no es un destino Erasmus como lo que la gente suele imaginar, si buscas fiesta, diversión, que tu vida sea un no parar, conocer muchísima gente, pues no es el sitio para ello. No hay erasmus ni apenas locales de ocio, nosotros estábamos solo los tres de la ETSIIT de Granada. Aunque no todo es negativo, como he explicado más arriba la universidad es una maravilla y para viajar y conocer Europa es un lugar muy recomendable.

Si finalmente has decidido venir y quieres llevar una vida social más animada, lo mejor es ir a Cottbus ya que allí si hay muchos Erasmus y organizan bastantes cosas, si no la verdad es que los días se hacen bastante largos en Senftenberg, sobre todo durante el invierno, luego en primavera a partir de abril/mayo mejora bastante la situación. Con el buen tiempo, se puede disfrutar del lago, hacer barbacoas y darse algún que otro baño.

Creo que esto es todo, si alguien tiene alguna duda sobre este destino concreto o sobre Alemania y crea que puedo solucionarla mi email es oscarmo@correo.ugr.es.

Oscar Montero Soto