



## EXPERIENCIA DEL ESTUDIANTE DE MOVILIDAD

**Programa:** Erasmus+ / EU-Suiza / Programa Propio UGR / SICUE / LIBRE MOVILIDAD

**COD. DESTINO:** CZ BRNO01

<b>CORREO ELECTRÓNICO</b>	gmm96@correo.ugr.es		
<b>UNIVERSIDAD DE DESTINO</b>	Brno University of Technology		
<b>DURACIÓN DE LA BECA</b>	9 meses	<b>PERIODO</b>	2017/2018
<b>TITULACIÓN</b>	Grado en Ingeniería Informática	<b>CURSO ACTUAL</b>	4

### 1. Antes de llegar

Brno es la segunda ciudad más grande de República Checa, situada en el sureste del país, en la región de Moravia. Esta guarda ciertas similitudes con Granada, ya que es una ciudad estudiantil, con 3 universidades y más de 5 residencias. No es una ciudad enorme, pero cuenta con una gran variedad de sitios, entretenimientos, eventos culturales, etc. Además, se encuentra perfectamente conectada, gracias a su situación en el centro de Europa, rodeada de ciudades importantes con grandes aeropuertos (Praga, Bratislava, Viena, Budapest, etc).

Al poco tiempo de que nos asignen la plaza, la BUT (Brno University of Technology) nos contactará por email, dándonos las nociones básicas para poder matricularnos en su facultad. Si no recibes nada, deberás ponerte en contacto con Michaela Studená (<http://www.fit.vutbr.cz/~studena/>). La gran mayoría de la información previa sobre la facultad podemos encontrarla en la siguiente web: <http://www.fit.vutbr.cz/admissions/short.php>. Aquí podremos encontrar el formulario de registro de la facultad (<https://www.vutbr.cz/eprihlaska/en/>), las distintas asignaturas ofrecidas y su contenido (<http://www.fit.vutbr.cz/admissions/courses1819.php>), la duración del año académico y los días festivos (<http://www.fit.vutbr.cz/admissions/plan1819.php>), etc.

En cuanto al alojamiento, la universidad de acogida nos ofrece la residencia estudiantil Pod Palackého vrchem Residence Hall (<https://www.kam.vutbr.cz/english/default.aspx?p=PPV>), la cual se encuentra cerca de la mayoría de facultades de la universidad y, a la vez, lejos del resto de la ciudad. Esta residencia tiene ya una antigüedad notable y lo notas nada más entrar en las habitaciones, pero al final terminas acostumbrándote y será lo último a lo que le des



importancia. Estas están formadas por un WC, una ducha que comparte grifo con el lavabo, un pequeño frigorífico y la habitación en sí, amplia con armarios grandes para poder colocar nuestras cosas. Las cocinas son comunes y hay dos por planta, así alguna vez tendrás que esperar si quieres cocinar. Como paso previo, hay que registrarse en su página web y pagar una fianza del precio correspondiente a un mes que ellos guardarán hasta el último mes de tu estancia. El precio de la habitación compartida ronda los 140-150€/mes con internet incluido, ya que este lo cobran aparte. También se puede vivir solo en una habitación, pero el precio sube hasta más de 200€. En la propia residencia hay un comedor en el cual se puede comer por entre 2 y 3€, así que es una opción a considerar.

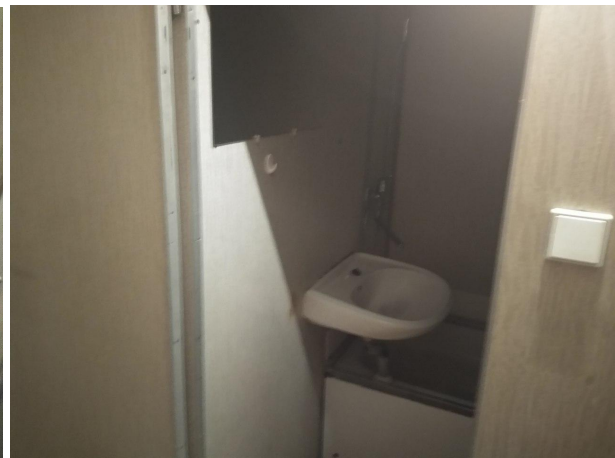
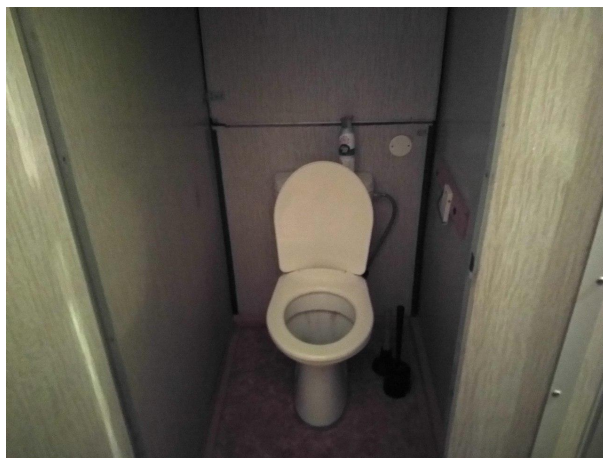

En cuanto al teléfono móvil, podemos usar nuestro plan de datos que tengamos en España con el roaming activado. Tranquilo, no te cobrarán nada por activarlo (al menos en República Checa). Es conveniente también abrir una cuenta en un banco que nos ofrezca una tarjeta que no nos pongan limitaciones a la hora de disponer de dinero o que nos cobren comisiones en



cajeros extranjeros. Todo dinero ahorrado es bueno para viajes.

## 2. Una vez allí

No te preocupes en cuanto al transporte dentro de la ciudad, ya que allí lo tienen mucho mejor montado que en Granada. Al principio, los miembros del Panda Point se encargarán de pedirte la tarjeta de transporte si así se lo pides. Esta cuesta un precio aproximado de 300 czk el mes y 680 czk el trimestre. Si no te lo hacen los miembros del Panda Point, deberás ir a una oficina de la agencia de transporte de Brno (<https://www.dpmb.cz/en/novinky/all>). Allí los buses pasan siempre a una hora establecida y no cuando vayan llegando como en Granada. Para información de los buses, paradas y demás puedes usar la aplicación de Android (<https://play.google.com/store/apps/details?id=cz.dpmb.dpmbinfo>).

La primera semana de cada cuatrimestre suele ser de bienvenida. En ella, los miembros del Panda Point organizarán un montón de actividades para que todos los erasmus se conozcan y empiecen a congeniar. Es muy recomendable ir a estas actividades los primeros días para conocer a la mayoría de gente. Tras la “Welcome Week”, deberás de ir a la facultad, llevar el certificado de llegada y recoger tu carnet de estudiante, el cual usarás para pagar en el comedor de la residencia y de las demás facultades, así como para acceder a ciertas partes restringidas de la universidad.

Tampoco te preocupes por el supermercado, ya que puedes hacer la compra online en Tesco (<https://nakup.itesco.cz/groceries/>). Ten en cuenta que en esta web casi todos los productos están en inglés, mientras que en las tiendas están en checo. Te vendrá bien hasta que pilles algunas nociones básicas de checo. Además, el transporte solo suma al gasto de la compra 2€, por lo cual merece mucho la pena, más sabiendo la localización de la residencia. En la planta baja de la residencia hay además una tienda de ultramarinos y un estanco donde podrás comprar productos de primera necesidad en caso de urgencia, pero no te la recomiendo mucho ya que suele ser más cara que los supermercados.

La BUT ofrece en cada cuatrimestre sendos cursos de checo de manera gratuita. En mi caso, se me ofreció un curso de una semana sobre checo básico y otro que duraba todo el cuatrimestre, con algo más de profundidad. Estos puedes solicitarlos al principio del semestre en tu facultad o en el Panda Point. Además, en la ciudad existen varios grupos de gente que se ofrece para enseñarte checo a cambio de inglés u otro idioma, así que también puedes aprovechar la oportunidad y aprender ambos.

La universidad se encuentra a 15 min en autobús, cogiendo el bus 53 en la parada justo en frente de la residencia. En ella, las clases se imparten en inglés y mayoría son de grupos chicos (10-20 personas) salvo que cojas asignaturas a las que también puedan asistir estudiantes checos. En ese caso, los grupos serán mucho más grandes, pudiendo llegar incluso hasta a las



100 personas en alguna asignatura. La mayoría de profesores son amables, pero tienes que tener cuidado con alguno que sabe más de la cuenta. En Brno, el temario es más teórico que práctico, por lo cual realizarás menos trabajos que en Granada, pero tendrás que estudiar más materia.

Por último, para estar al tanto de lo que ocurre en la ciudad, eventos, fiestas y actividades varias, es muy recomendable seguirlos a través de Facebook, ya que se suelen postear en esta red social casi todos, ya sean los miembros del Panda Point o los diferentes locales de la ciudad.

### 3. Conclusión

No tengas duda de que tu año allí será la mejor experiencia de tu vida, un año intenso y sin descanso alguno. Aprovecha hasta el último momento, intenta sacar asignaturas allí, ya que el nivel de exigencia es un poco menor al de la UGR, y viaja, ya que estás en una situación inmejorable para ello. Por último, no olvides de traer cervezas checas para España, ¡las echarás de menos! Buena suerte en tu erasmus y espero que disfrutes tanto como lo hizo un servidor. Si tienes alguna duda más, puedes escribirme en telegram: @supremoh.

¡¡Saludos!!